



Come Differenziare

01



Carta e cartone

02



Plastica

03



Vetro

04



Organico

05



Indifferenziato

06



Stazione ecologica



Fai la differenza
RICICLA

01

Carta e cartone

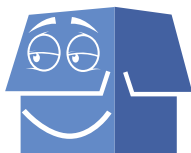

- Agende di carta e/o cartoncino
- Buste in carta
- Calendari (solo la parte in carta)
- Carta assorbente non unta o bagnata
- Carta da pacco o da pane pulita
- Cartoni delle pizze non sporchi
- Cassette di cartone per la frutta
- Contenitore in cartone per sale/zucchero
- Depliant se non plastificati
- Elenchi telefonici
- Fogli pubblicitari
- Giornali di ogni genere
- Imballaggi qualsiasi di carta o cartone
- Libri (senza copertina plastificata)
- Quaderni non plastificati
- Riviste non plastificate
- Sacchetti in carta
- Scatole in cartoncino per detersivi o altro
- Scatole per scarpe
- Tetrapak
- Tovaglioli di carta puliti
- Volantini non plastificati

Cosa
non puoi
Gettare

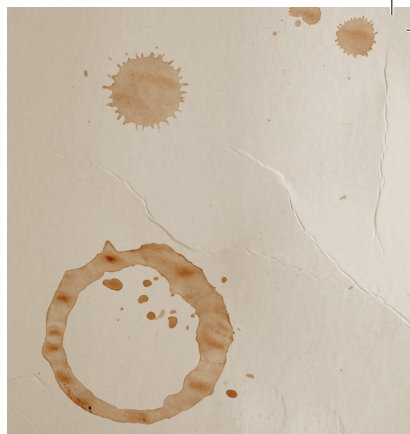
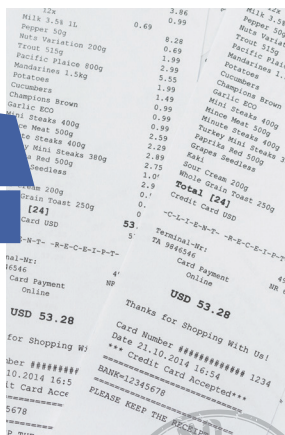

- **Scontrini** (tutte le carte termiche)
gettali nel contenitore per il **Rifiuto Secco Residuo**
- **Carta da forno**
gettala nel contenitore per il **Rifiuto Secco Residuo**
- **Carta sporca**
gettala nel contenitore per il **Rifiuto Secco Residuo**
- **Carta assorbente** (fazzoletti in carta e scottex)
gettala nel contenitore per la **Frazione Organica**



02

Plastica



- Barattoli degli alimenti in polvere
- Barattoli del caffè in plastica
- Bicchieri e piatti in plastica
- Bottiglie di plastica per bevande o olio
- Buste di nylon
- Carta velina da cucina
- Confezione in plastica di pasta o merende
- Confezioni sagomate (blister)
- Confezioni in plastica per le uova e dolci
- Contenitori dello yogurt e dessert
- Contenitori prodotti per l'igiene
- Contenitori di prodotti liquidi per pulizia
- Contenitori per igiene (flaconi e dispenser per saponi/detersivi)
- Coperchi in plastica
- Pellicole di cellophane
- Polistirolo per alimenti o da imballo
- Retine per frutta e verdura
- Sacchetti per congelatore
- Sacchi per prodotti da giardinaggio e cibo per animali (no sacchetti per la congelazione)
- Vaschette per il gelato o alimenti
- Vasi per fiori e piante da vivaista
- Vassoi in polistirolo per alimenti



- **Giocattoli** (in plastica)
di piccole dimensioni gettali nel contenitore
per il **Rifiuto Secco Residuo**
- **Giocattoli** (in plastica)
di grandi dimensioni portali alla **Stazione Ecologica
Comunale** nel contenitore dei **Rifiuti Ingombranti**
- **Oggetti in plastica e rifiuti elettrici ed
elettronici**
- **Tetra Pak** (contenitori latte, succhi, vino)
gettali nel contenitore per la **Carta**
- **Tubi per irrigazione**
- **Pannolini e Pannoloni** (pannolini, pannoloni e panni igienici)
gettali nel contenitore per **Frazione Secco Residuo**
- **Posate** (usa e getta in plastica)
gettale nel contenitore per il **Rifiuto Secco Residuo**



03

Vetro



- Bicchieri in vetro (no cristallo)
- Bottiglie
- Caraffe in vetro
- Fiale in vetro (no farmaci)

**PUOI GETTARLO
NEGLI APPOSITI
CONTENITORI
O NELLE CAMPANE**



- **Pirex** (pirofile e contenitori da forno e microonde)
gettalo nel contenitore per il **Rifiuto Secco Residuo**
- **Lampadine e neon** (ad incandescenza)
gettale nel contenitore per il **Rifiuto Secco Residuo**
- **Lampade neon e a basso consumo** energetico
portale alla **Stazione Ecologica Comunale**
- **Ceramica** (piatti, tazze e contenitori in ceramica e porcellana)
portala alla **Stazione Ecologica Comunale** nel
contenitore per i **rifiuti inerti**



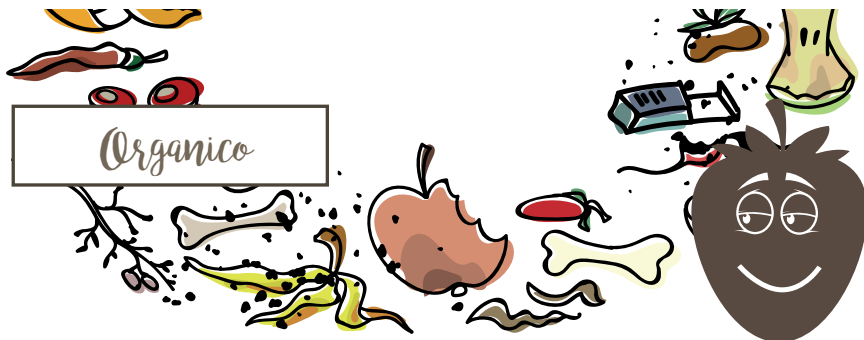

- Alimenti avariati
- Avanzi di cucina crudi o cotti
- Biscotti
- Bucce
- Capelli
- Carne
- Carta assorbente da cucina bagnata o unta
- Cera
- Cenere di caminetto e sigaretta
- Fazzoletti di carta usati
- Fiammiferi
- Filtri del tè
- Fiori
- Foglie secche
- Fondi di caffè
- Formaggi
- Frutta
- Gusci d'uovo, di frutta secca o di pesce
- Incensi
- Insetti morti
- Lettieria per gatti
- Lische
- Noccioli
- Ossa
- Pane
- Organico
- Pasta
- Pelle di coniglio, ecc
- Pesce
- Piume di pollame, ecc
- Pizza
- Riso
- Segatura Pulita
- Semi
- Stuzzicadenti in legno e stecchini
- Tappi delle bottiglie in sughero
- Tovaglioli di carta bagnati o unti di cibo
- Truciolato
- Uova
- Verdura

Cosa
non puoi
Gettare



NO ALTRI RIFIUTI

- Il contenitore per i rifiuti organici **non deve essere utilizzato** per il conferimento di **altri rifiuti**
- **Usare per il conferimento sacchetti biodegradabili**
- È vietato abbandonare **sacchi o oggetti di qualsiasi tipo** fuori dai contenitori
- Se hai sfalci e potature in grandi quantità, non utilizzare i contenitori per i rifiuti organici ma portali alla **Stazione Ecologica Comunale**
- È vietato inserire pannolini, pannoloni e panni igienici



05

Indifferenziato

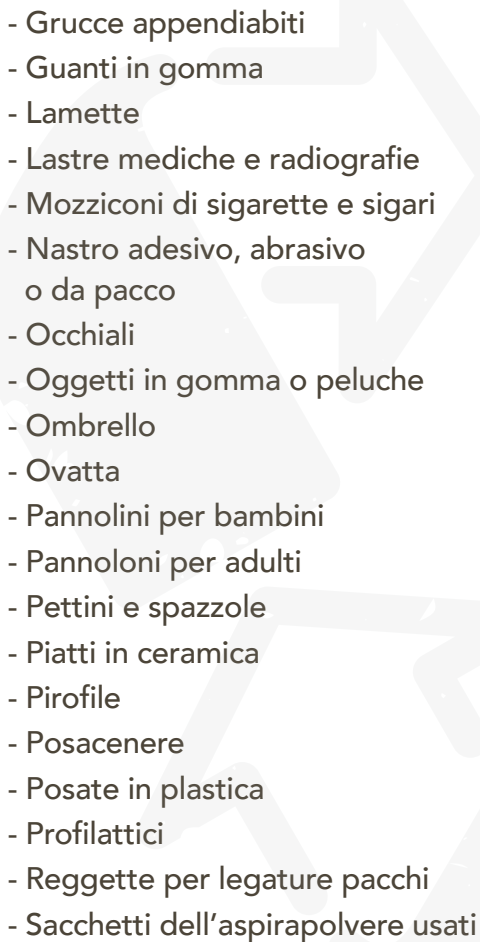

- Accendini e accessori auto
- Aghi
- Assorbenti
- Bianchetti
- Blister per pastiglie o farmaci
- Bolle d'aria (pluriball)
- Bottoni
- Calze di nylon
- Campioncini di prodotti da cosmesi
- Cancelleria (matite, biro, righelli, ecc)
- Carta carbone, da forno, lucida
- Carta oleata per alimenti o plastificata
- Carta vetrata
- Cartoni delle pizze sporchi
- Cd, musicassette e relative custodie
- Ceramiche
- Cerotti
- Cotone idrofilo e cottonfioc
- Cristalli
- Cuoio
- Dentifricio
- Dvd e relative custodie
- Elastici
- Etichette adesive
- Feltrini
- Fili elettrici
- Fili da cucito
- Fiori finti
- Fotografie
- Giocattoli in plastica (piccole dimensioni)
- Gomma, gomma da masticare e gommapiuma
- Grattugia

- 
- Grucce appendiabiti
 - Guanti in gomma
 - Lamette
 - Lastre mediche e radiografie
 - Mozziconi di sigarette e sigari
 - Nastro adesivo, abrasivo o da pacco
 - Occhiali
 - Oggetti in gomma o peluche
 - Ombrello
 - Ovatta
 - Pannolini per bambini
 - Pannoloni per adulti
 - Pettini e spazzole
 - Piatti in ceramica
 - Pirofile
 - Posacenere
 - Posate in plastica
 - Profilattici
 - Reggette per legature pacchi
 - Sacchetti dell'aspirapolvere usati

- Sacchi per materiale edile
- Sapone
- Scontrini fiscali
- Scopa
- Secchielli e secchi di plastica
- Segatura sporca
- Siringhe (coprire l'ago)
- Smacchiatori
- Spazzolino da denti
- Specchi di piccole dimensioni
- Spugna, stracci
- Tagliere in plastica
- Tintura per scarpe
- Timbri
- Trucchi
- Tubi in gomma
- Vetro opale (boccette di profumo)
- Videocassette e relative custodie
- Zanzariera
- Zerbino indifferenziato



Rifiuti da conferire alla Stazione Ecologica



- Materiali inerti da demolizione domestica
- Pile
- Farmaci
- Oli vegetali e minerali
- Alluminio e banda stagnata
- Rifiuti ingombranti
- Ferro
- Legno
- Verde e Sfalci



R1



FREDDO E CLIMA

frigoriferi, condizionatori,
congelatori, ecc.



R2



GRANDI BIANCHI

lavatrici, lavastoviglie,
cappe, forni, ecc.

R3



TV E MONITOR

televisioni e schermi
a tubo catodico, lcd
o plasma, ecc.



R5



SORGENTI LUMINOSE

lampadine a basso consumo,
lampade al neon,
lampade fluorescenti, ecc.



Cosa portare
alla Stazione
Ecologica

R4

PICCOLI RIFIUTI ELETTRONICI

dimensioni
massime
20 x 20 cm



RIFIUTI DA PORTARE ALLA STAZIONE ECOLOGICA
COMUNALE SITA IN LOC. PONTE ROSSO ASSISI (PG)

ORARI STAZIONE ECOLOGICA IN LOC. PONTE ROSSO, ASSISI

lunedì

mattina 7.30 -12.30

martedì

mattina 7.30 -12.30, pomeriggio 15.00 -17.00

giovedì

mattina 7.30 -12.30, pomeriggio 15.00 -17.00

venerdì

mattina 7.30 -12.30

sabato

mattina 08.00 -12.30, pomeriggio 15.00 -18.00

Tel. Ecocentro: 075 8155070

Numero verde: 800 010683

(da contattare per informazioni, ritiro
ingombranti a domicilio e richiesta compostier)

